

PIANTA PIANO TERRA - Scala 1:100

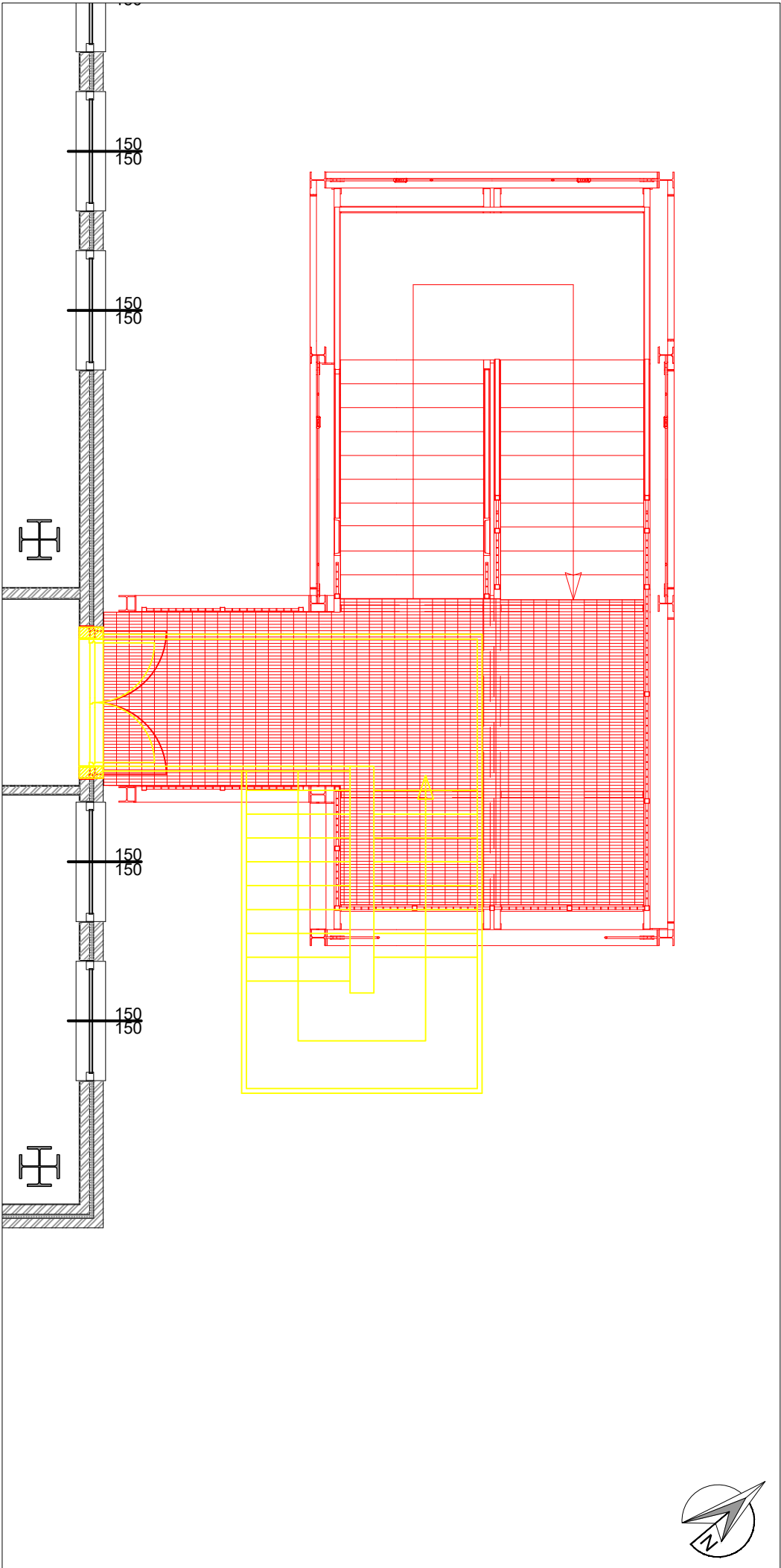

PIANTA PIANO PRIMO - Scala 1:100

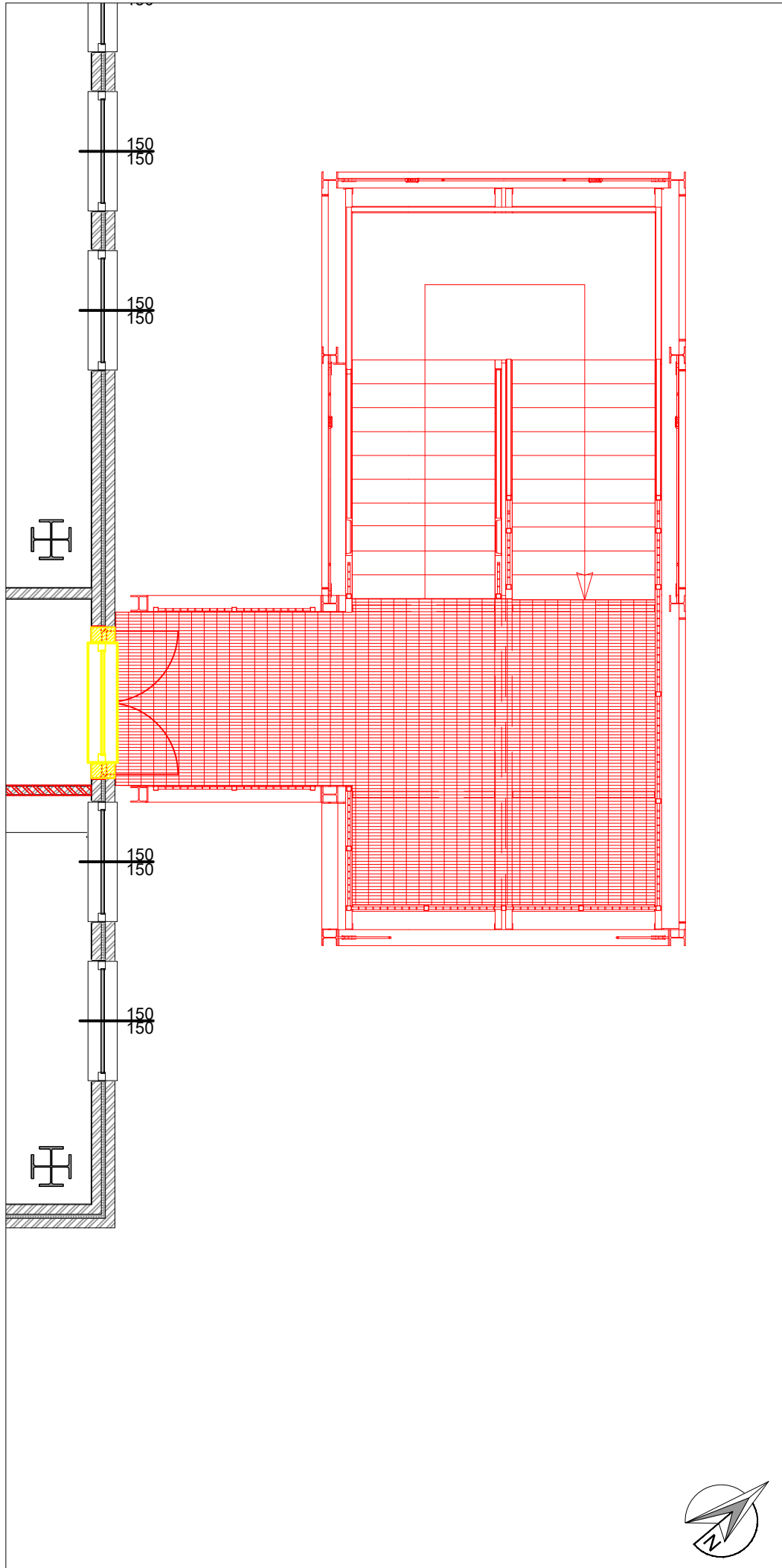

PIANTA PIANO SECONDO - Scala 1:100

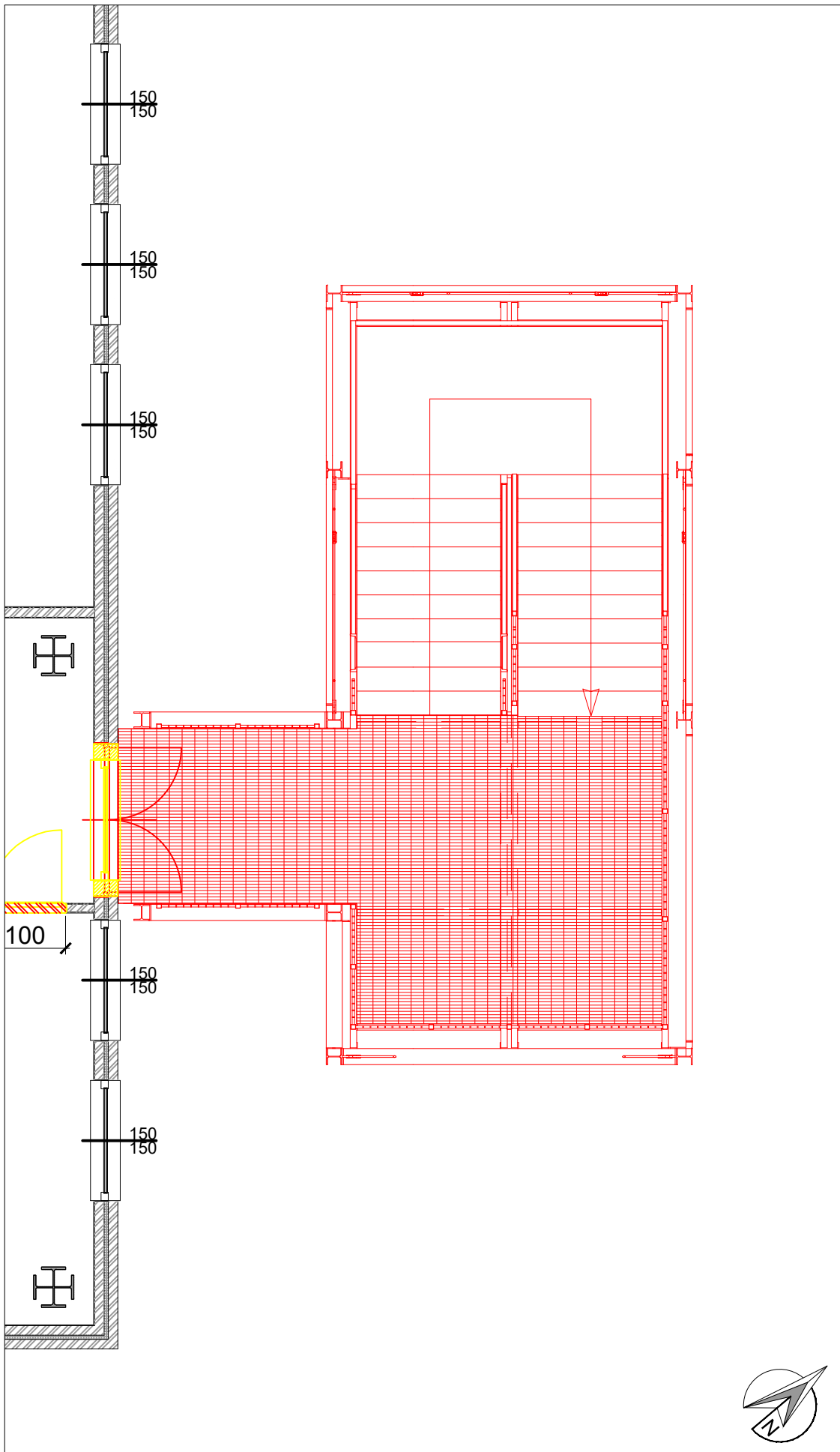

PIANTA PIANO TERZO - Scala 1:100

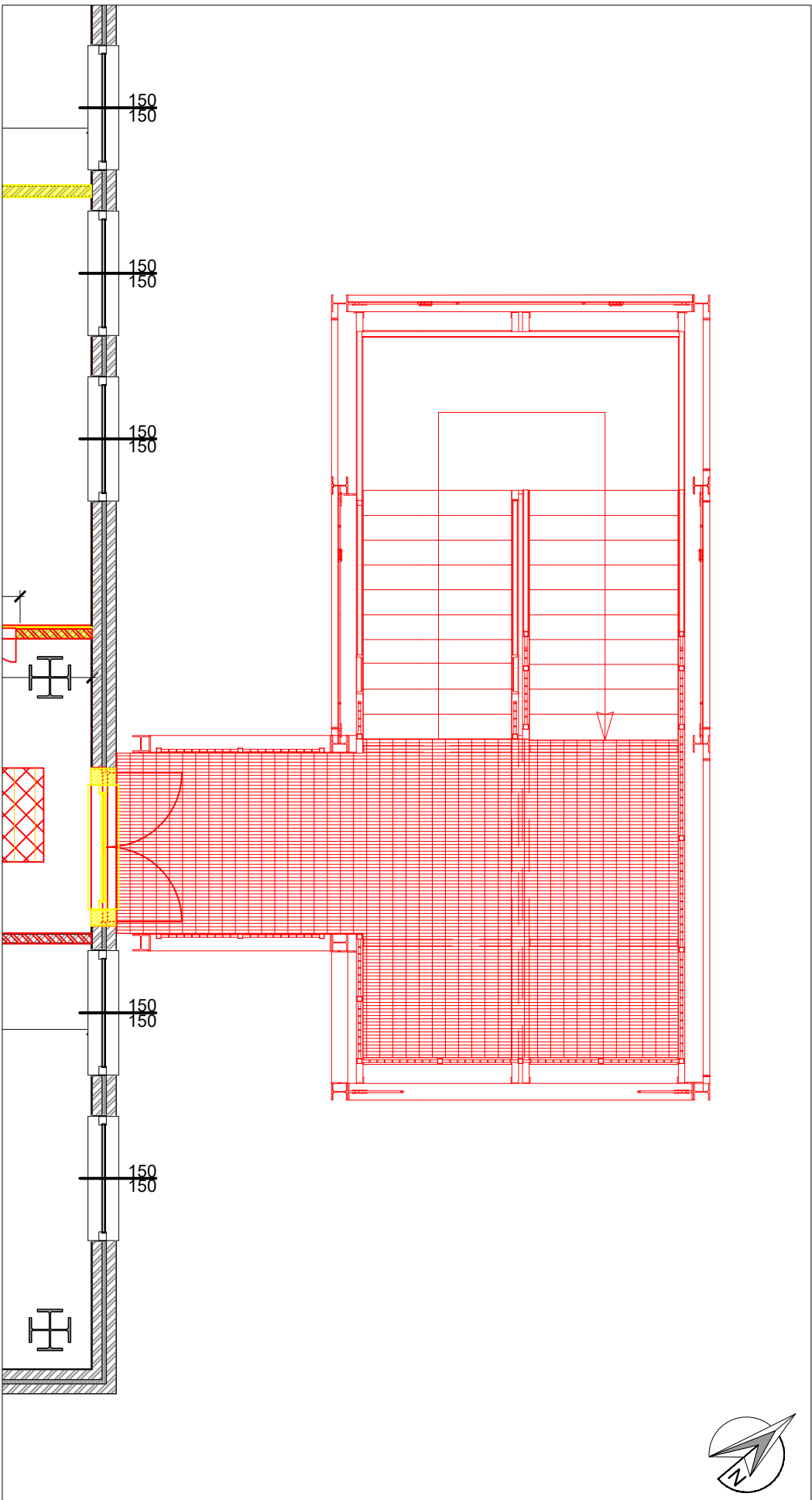

PIANTA PIANO QUARTO - Scala 1:100

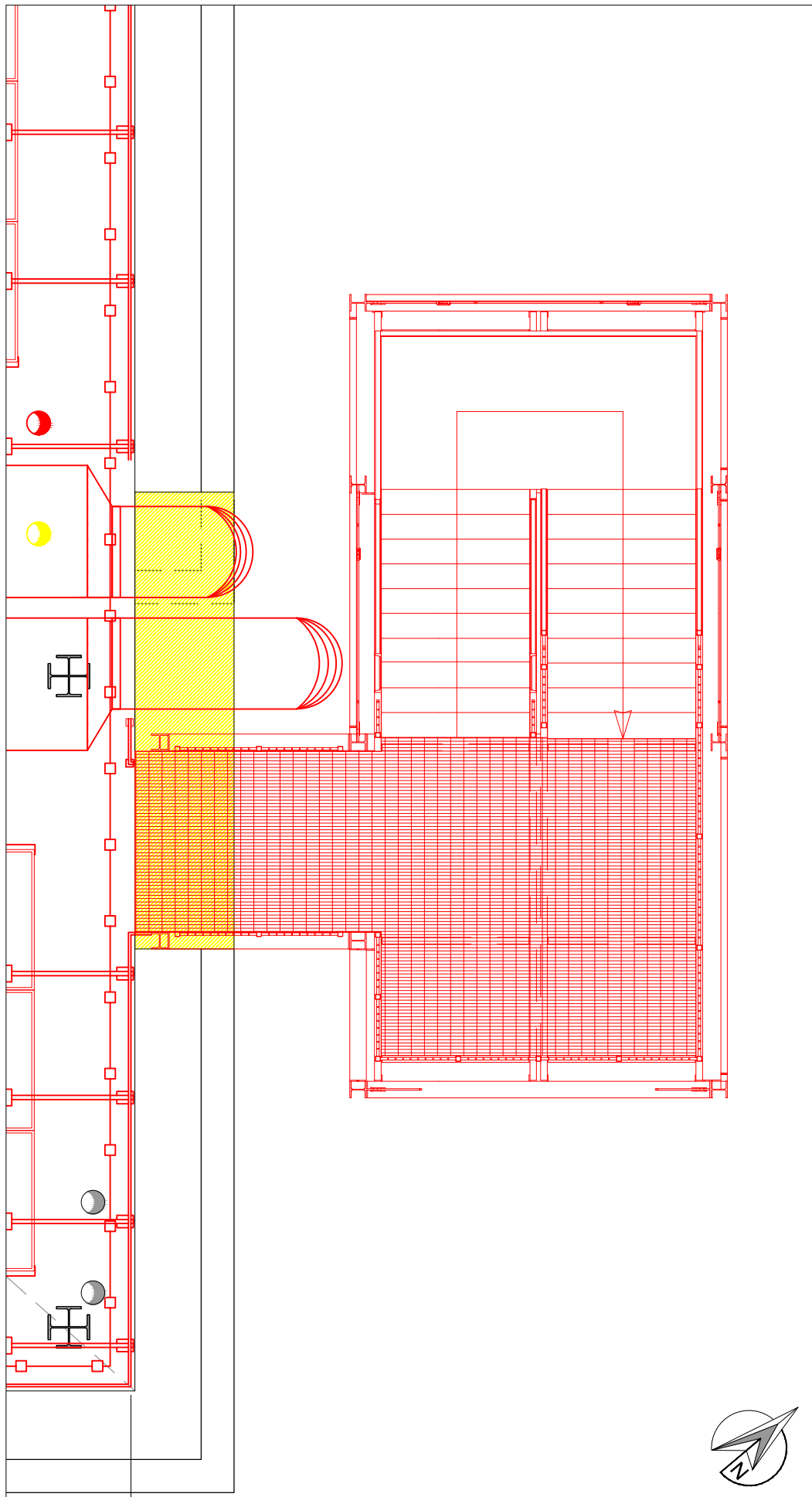

PIANTA PIANO COPERTURA - Scala 1:100



Via Bronzino, n. 9 - 20133 Milano (MI)
Tel. + 39 02 49536714 Fax: + 39 02 49536703
E-mail: info@vegasrl.com - www.vegasrl.com

RESPONSABILE
COORDINAMENTO DELLE
PRESTAZIONI
SPECIALISTICHE

Ing. Livio Radini
Vega Engineering S.r.l.
Ordine degli Ingegneri della Provincia di Lucca, n°776 Sez. A

ARCHITETTURA
Arch. Daniele Benedetti
Ordine degli Architetti della Provincia di Lucca, n°768 Sez. A

STRUTTURE
Ing. Stefano Serracchiani
Ordine degli Ingegneri della Provincia di Roma, n°30639 Sez. A

IMPIANTI MECCANICI
Ing. Andrea Piazzini
Ordine degli Ingegneri della Provincia di Prato, n°570 Sez. A

IMPIANTI ELETTRICI
Ing. Livio Radini
Ordine degli Ingegneri della Provincia di Lucca, n°776 Sez. A

ANTINCENDIO
Ing. Livio Radini
Ordine degli Ingegneri della Provincia di Lucca, n°776 Sez. A

COORDINATORE PER LA SICUREZZA
IN FASE DI PROGETTAZIONE (C.S.P.)
Ing. Federico Gabbrilli

00	XX/XX/2022	Emissione	
REV.	DATA / DATE	DESCRIZIONE / DESCRIPTION	PER ACCETTAZIONE / FOR APPROVAL
		PROGETTO / PROJECT	Polo C
		LAVORI DI ADEGUAMENTO ANTINCENDIO DEL POLO DIDATTICO INGEGNERIA (POLO C) - EDIFICIO B44, Via Diotallevi, 2 - Pisa (PI)	
		Progetto di fattibilità tecnica ed economica	
		TITOLO / TITLE	Architettonico
		STATO DI PROGETTO	
		Piante Stato Sovrapposto	
		NUMERO / NUMBER	X.006.0
FORMATO FOGLIO SHEET DIMENSION	SCALA SCALE	FOGLIO SHEET	REF:
A2	1:500/1:100		TSA_NUMBER:
FILE :			